CAPITOL-THEATER

Unser Programm vom
DO, 26.6.2025 bis zum **MI, 2.7.2025**

Capitol Theater Walsrode
Lange Straße 46
29664 Walsrode
(0 51 61) 35 96

F1 - Der Film

FSK 12 Laufzeit: 156 Minuten

2D DOLBY ATMOS™

Sonny Hayes (Brad Pitt) trägt den Spitznamen "Der Beste, der es niemals geschafft hat". In den Neunzigerjahren galt er als hoffnungsvollstes Talent der FORMEL 1 - bis ein Unfall auf der Rennstrecke seine Karriere um ein

Do, 26.6.	Fr, 27.6.	Sa, 28.6.	So, 29.6.	Mo, 30.6	Di, 1.7.	Mi, 2.7.
20:00	16:45	16:45	16:45	16:45	16:45	16:45
	20:00	20:00	20:00	20:00	20:00	20:00

Elio (3D)

FSK 6 Laufzeit: 98 Minuten

3D DOLBY ATMOS™

Der von Außerirdischen besessene Elio wird versehentlich in das Kommuniversum transportiert - ein interplanetarisches Paradies, das intelligentes Leben aus allen möglichen Galaxien beherbergt. Als man ihn fälschlicherwei

Do, 26.6.	Fr, 27.6.	Sa, 28.6.	So, 29.6.	Mo, 30.6	Di, 1.7.	Mi, 2.7.
	17:00	14:30	14:30	17:00	17:00	17:00
		17:00	17:00			

M3GAN 2.0

FSK 16 Laufzeit: 120 Minuten

2D DOLBY ATMOS™

Zwei Jahre sind vergangen, seit M3GAN, Wunderwerk künstlicher Intelligenz, abtrünnig geworden und auf einen mörderischen und tadellos choreografierten Amoklauf gegangen ist, bevor sie schließlich zerstört wurde. Ihre ...

Do, 26.6.	Fr, 27.6.	Sa, 28.6.	So, 29.6.	Mo, 30.6	Di, 1.7.	Mi, 2.7.
20:00	17:00	17:00	17:00	17:00	20:00	20:00
	20:00	20:00	20:00	20:00		

Drachenzähmen leicht gemacht (3D)

FSK 12 Laufzeit: 126 Minuten

3D DOLBY ATMOS™

Auf der schroffen Insel Berk, wo seit Generationen eine erbitterte Feindschaft zwischen Wikingern und Drachen wütet, erweist sich Hicks (Mason Thames, For All Mankind) als Außenseiter. Der einfallsreiche, jedoch untersch

Do, 26.6.	Fr, 27.6.	Sa, 28.6.	So, 29.6.	Mo, 30.6	Di, 1.7.	Mi, 2.7.
20:15	17:00	14:10	14:10	17:00	17:00	17:00
	20:15	17:00	17:00	20:15	20:15	20:15
		20:15	20:15			

28 Years later

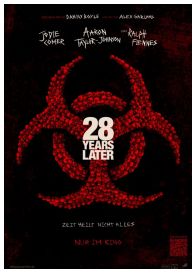

FSK 18 Laufzeit: 116 Minuten

2D DOLBY ATMOS™

Es ist fast drei Jahrzehnte her, dass das Rage-Virus aus einem biologischen Waffenlabor entkommen ist, und noch immer gilt eine strikt verordnete Quarantäne. Einige Menschen haben Wege gefunden, inmitten der Infizierten

Do, 26.6.	Fr, 27.6.	Sa, 28.6.	So, 29.6.	Mo, 30.6	Di, 1.7.	Mi, 2.7.
20:15	20:15	20:15	20:15	20:15	20:15	20:15

Heidi - Die Legende vom Luchs

FSK 0 Laufzeit: 80 Minuten

2D 1. Kinobesuch

Heidi lebt bei ihrem grummeligen Großvater Alm-Öhi in einer zurückgezogenen Berghütte in den Schweizer Alpen. Heidi hat Ferien und wünscht sich nichts sehnlicher, als ihre Freundin Clara beim Urlaub an der Ostsee zu besu

Do, 26.6.	Fr, 27.6.	Sa, 28.6.	So, 29.6.	Mo, 30.6	Di, 1.7.	Mi, 2.7.
	17:00	14:30	14:30	17:00	17:00	

CAPITOL-THEATER

Unser Programm vom
DO, 26.6.2025 bis zum **MI, 2.7.2025**

Capitol Theater Walsrode
Lange Straße 46
29664 Walsrode
(0 51 61) 35 96

Mission: Impossible - The Final Reckoning

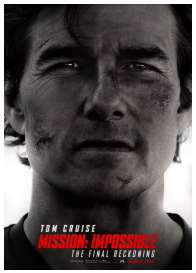

FSK 12 Laufzeit: 169 Minuten

2D | DOLBY ATMOS | last Chance

Unser Leben ist die Summe unserer Entscheidungen. Tom Cruise ist Ethan Hunt in MISSION: IMPOSSIBLE - THE FINAL RECKONING. (Quelle: Verleih)

Do, 26.6.	Fr, 27.6.	Sa, 28.6.	So, 29.6.	Mo, 30.6	Di, 1.7.	Mi, 2.7.
		20:00	20:00			

Lilo & Stitch (3D)

FSK 6 Laufzeit: 100 Minuten

3D | DOLBY ATMOS | last Chance

LILO & STITCH ist die extrem lustige und außergewöhnliche Geschichte eines einsamen hawaiianischen Mädchens und des flüchtigen Außerirdischen, der ihr hilft, ihre Familie wieder zusammenzubringen. (Quelle: Verleih)

Do, 26.6.	Fr, 27.6.	Sa, 28.6.	So, 29.6.	Mo, 30.6	Di, 1.7.	Mi, 2.7.
20:15	20:15	14:15	14:15	20:15	17:00	17:00
		17:00	17:00			

Akiko - Der fliegende Affe

FSK 0 Laufzeit: 71 Minuten

2D

Das Affenkind Akiko lebt schon immer im Zoo, doch seine Familie schickt es auf große Mission: Er soll hinaus in die Welt und seine Verwandten aus dem Wald holen. Gemeinsam wollen sie nämlich die Tiere aus dem Zoo befreie

Do, 26.6.	Fr, 27.6.	Sa, 28.6.	So, 29.6.	Mo, 30.6	Di, 1.7.	Mi, 2.7.
		14:30	14:30			

Der letzte Kaiser

FSK 12 Laufzeit: 160 Minuten

2D | Best of Cinema

Der dreijährige Pu Yi wird 1908 auf Befehl der Witwe des Kaisers in die Verbotene Stadt gebracht. Das Kind wird zum Kaiser gekrönt und wächst von der Außenwelt abgeschirmt in einem goldenen Käfig auf. 1500 Diener stehen

Do, 26.6.	Fr, 27.6.	Sa, 28.6.	So, 29.6.	Mo, 30.6	Di, 1.7.	Mi, 2.7.
					20:00	

Jurassic World: Die Wiedergeburt (3D)

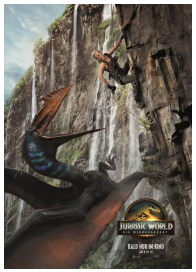

FSK 12 Laufzeit: 144 Minuten

3D | DOLBY ATMOS

Seit den Ereignissen auf Isla Nublar teilen sich Dinosaurier die Welt mit den Menschen. Fünf Jahre später hat sich die Ökologie des Planeten allerdings stark verändert und die Dinosaurier sind gezwungen, sich in isoliert

Do, 26.6.	Fr, 27.6.	Sa, 28.6.	So, 29.6.	Mo, 30.6	Di, 1.7.	Mi, 2.7.
						17:00
						20:00